



尾道本通り

まち歩きMAP



美美子通り

中商店街

センター街

絵のまち通り

尾道本通り



目次

インフォメーション	2
商店街MAP&加盟店一覧	3
グルメ	6
カフェ・スイーツ・尾道土産	9
ファッション	11
アクセサリ・服飾雑貨	13
ライフスタイル	14
ビューティー・ヘルス・サービス	17
尾道本通り商店街の歩み	19

マップ対応番号

- F : 芙美子通り
- N : 中商店街
- C : 本町センター街
- E : 絵のまち通り
- O : 尾道通り
- N : 北側 (山側)
- S : 南側 (海側)
- E : 東側

2桁の数字は、西側(尾道駅側)～東側へ各商店街ごとの順になっています。

F-N 00 尾道本通り商店街連合会



当会は尾道商工会議所内に事務所を構えております。お問い合わせは info@onomichi-hondoori.jp までお願いいたします。

TEL 0848-XX-XXXX

営 10:00 ~ 15:00

休 土曜・日曜・祝日

店舗名

店舗写真

店舗PR文

マーク

TEL : 電話番号

営 : 営業時間

休 : 定休日

インフォメーション



観光情報



駐車場情報



トイレ・授乳室



Wi-Fiフリースポット



From Overseas

加盟店ステッカー

尾道本通り商店街連合会では、加盟店であることを証明するステッカーが、全店舗に貼られています。ステッカーには、尾道本通り商店街ホームページ内の各店舗ページへリンクするQRコードと、所属する通りの名称が記載されています。



このステッカーを目印に!

尾道本通り 商店街MAP

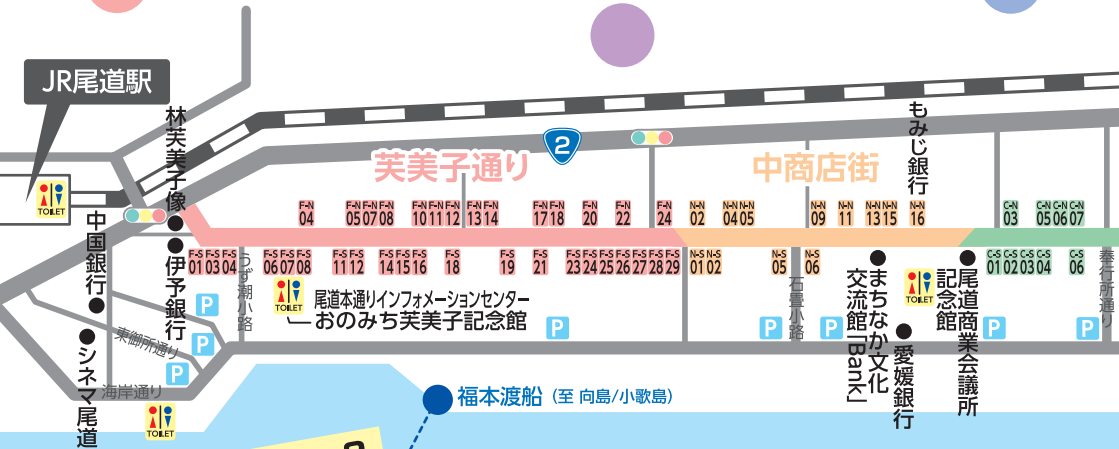

尾道本通り商店街って…?

尾道駅から徒歩3分、全長約1.2kmにわたる日本有数の長さを誇る商店街で、芙美子通り、中商店街、本町センター街、絵のまち通り、尾道通りの5つの商店街で構成されています。

この冊子では、尾道本通り商店街連合会に加盟している全店舗を6つのカテゴリ別でご紹介！創業100年を超える老舗から、最近オープンしたての新店舗まで、独自性のある店舗が立ち並び、お祭りや四季折々のイベントが開催されています。また、歴史文化財の建築物も擁している魅力あふれる商店街です。

芙美子通り

F-N 04	ラ・フィエスタ	P 14	F-S 03	極とんラーメン	P 6
F-N 05	藤原茶舗	P 14	F-S 03	ギターショップ O'sway	P 14
F-N 07	杉原薬局	P 17	F-S 04	粉福	P 6
F-N 08	ありす薬局	P 17	F-S 06	大沢レコード店	P 14
F-N 10	東洋堂スポーツ	P 14	F-S 07	尾道本通りインフォメーションセンター おのみち芙美子記念館	P 17
F-N 11	古澤商店	P 14	F-S 08	しょうや飯店	P 6
F-N 12	くいしん坊 千両	P 6	F-S 11	食事・喫茶 よたろう	P 9
F-N 13	のはこ	P 14	F-S 12	ホソイラボ	P 17
F-N 14	民芸創作提灯 山さき	P 14	F-S 14	市川呉服店	P 15
F-N 17	毎日新聞 尾道販売所	P 14	F-S 15	尾道ラーメン 麵屋 響	P 6
F-N 18	LORO CYCLEWORKS ONOMICHI	P 14	F-S 16	こころ尾道駅前クリニック	P 17
F-N 20	spice cafe coyote	P 6	F-S 18	尾道の味 かめだ	P 9
F-N 22	山崎清春商店	P 14	F-S 19	THE RED BICYCLES ONOMICHI	P 15
F-N 24	創作ジャム工房おのみち	P 9	F-S 21	和・まきだ	P 11
F-S 01	郷土味 かけはし	P 6			

中商店街

F-S 23	甘味茶房 ととあん	P 9	N-N 02	chat-errant	P 9
F-S 24	ベニヤ化粧品店	P 17	N-N 04	Hand Made Shop Bean's	P 13
F-S 25	watarite	P 13	N-N 05	喫茶メキシコ	P 9
F-S 26	マサヤ靴下専門店	P 13	N-N 09	備前焼の店	P 15
F-S 27	備前陶芸工房	P 15	N-N 11	尾道横丁	P 6
F-S 28	おのチャリ100	P 15	N-N 13	77食堂	P 6
F-S 29	みちこ鮮魚店	P 15	N-N 13	GA:LEN	P 17
			N-N 15	after-end	P 11
			N-N 16	もみじ銀行	P 17
			N-S 01	うどん奥山	P 6
			N-S 02	鉄板や海物	P 6
			N-S 05	桂馬蒲鉾商店	P 6
			N-S 06	松川ミシン	P 15



センター街

C-N 03	b-II	P11	C-N 42	中川硝子店	P15
C-N 05	乃りたけ	P 6	C-N 43	たこすけ	P 7
C-N 06	イシネ事務機	P15	C-N 44	ブレードアンドカンパニー	P11
C-N 07	大和湯-YAMTOU-	P 6	C-N 45	クロダ洋服店	P11
C-N 09	檸檬&スパイス	P 9	C-N 46	あば はきもの	P15
C-N 10	Fit Fix	P13	C-N 48	sora studio&gallery	P15
C-N 12	ヤマト運輸	P17	C-N 49	尾道郵便局	P17
C-N 13	ののみちクイーターマーケット	P13	C-S 01	りん Onomichi	P10
C-N 14	CRIB CAFE & CRIB	P 9	C-S 02	ブルックリン	P11
C-N 15	ARISARISA	P 9	C-S 03	鉄板屋Hina	P 7
C-N 21	いはら化粧品店	P17	C-S 04	寄り道屋 井上商店	P15
C-N 22	上野屋美香園	P 9	C-S 06	こばやし	P12
C-N 23	Coco by QUON	P 9	C-S 09	華凜	P12
C-N 24	宝石のモリシタ	P13	C-S 10	ブティックアリア	P12
C-N 26	BOOMER	P 6	C-S 11	HATO-KITCHEN	P10
C-N 29	天狗寿司	P 7	C-S 19	niconeco	P10
C-N 30	尾道中華そば ボラーチョ	P 7	C-S 21	石田勉強堂	P15
C-N 34	UBEKE	P10	C-S 22	中華そば 東方記	P 7
C-N 36	洋服のヤマダヤ	P11	C-S 23	きそ毛糸店	P15
C-N 38	小田印房	P15	C-S 24	高原誠吉商店	P15

絵のまち通り

E-N 02	工房おのみち帆布	P13
E-N 03	chocotoko	P12
E-N 05	ヘアーサロン SHU	P17
E-N 07	陶器苑 しもしげ	P16
E-N 10	高原誠吉食堂	P 7
E-N 12	バラ屋	P 7
E-N 18	月天心	P 7
E-N 19	尾道もりあげ隊	P18
E-N 26	パリー食堂しらたまcoffee	P 8
E-N 28	Fruits lab しまなみ	P10
E-N 29	寺山眼鏡店	P13
E-N 30	10月のさくら	P10
E-N 31	カモン	P13
E-N 32	くすりの下田尾道	P18
E-N 33	餃子専門 四一餃子	P 8
E-N 34	Pumpkin-Danish	P12
E-N 35	かしはら	P12
E-N 37	月とさんぼアルコ	P10
E-N 44	まかない食堂 むらちゃん	P 8
E-N 49	BISTRO TAKAGAKI	P 8

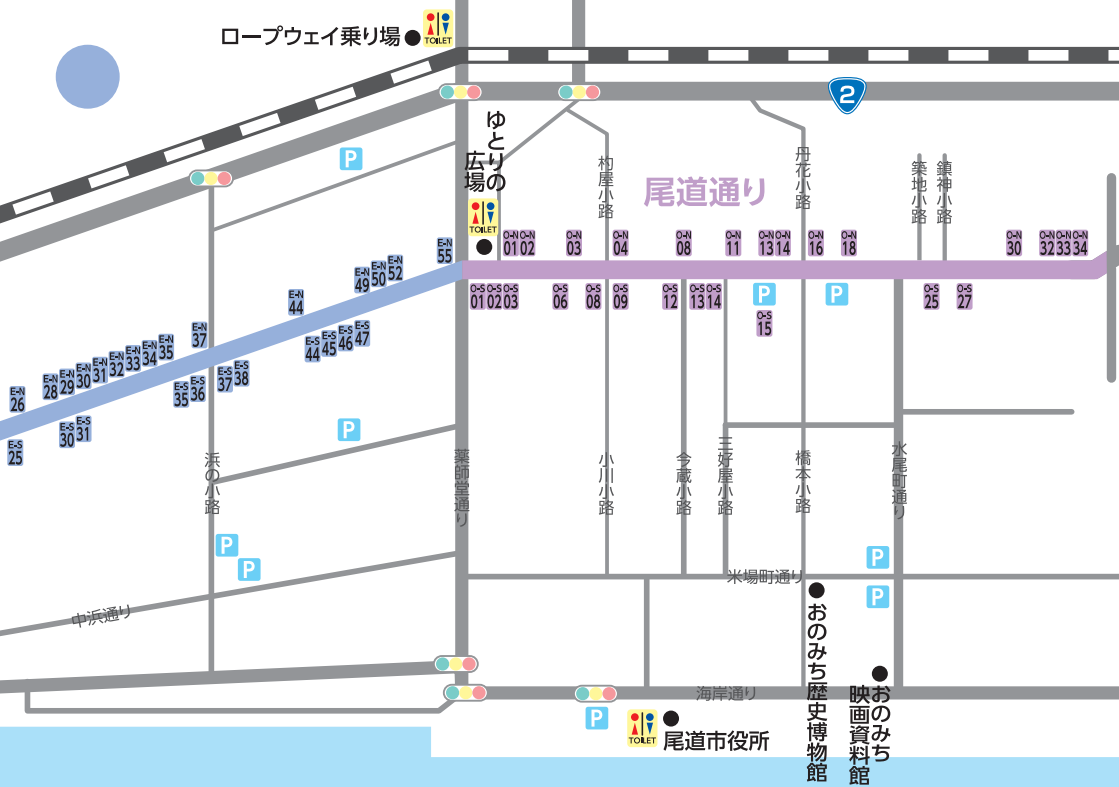

尾道通り

E-N 50	油岩&いわべえ	P 16	E-S 19	Hygge&Fika	P 8	O-N 01	BASIC	P 11	O-S 08	アプコンセンター薬局	P 18
E-N 52	豚饅の店 長江	P 8	E-S 20	DSショップ あとあ	P 8	O-N 02	中華そば 永潤	P 8	O-S 09	四季鮮彩 梅月	P 9
E-N 55	梶田時計店	P 13	E-S 21	Kitchen すからべ	P 8	O-N 03	お酒の美術館	P 8	O-S 12	あん稷	P 9
E-S 01	三阪商店	P 16	E-S 23	BANAO BANARICO	P 10	O-N 03	ローソン	P 16	O-S 13	パリゴ尾道店	P 12
E-S 03	La Mode PARIS	P 12	E-S 25	cafe terrace オレンジ	P 10	O-N 04	ねこ雑貨あめかむり	P 13	O-S 14	美容室 ノアズ・アーク	P 18
E-S 04	檀上美術	P 16	E-S 30	あなごのねどこ・喫茶部あくび	P 10	O-N 08	砂田内科	P 18	O-S 15	PARIGOT PARKING	P 18
E-S 05	金萬堂本舗	P 10	E-S 31	Spoon.restaurant&gallery	P 8	O-N 11	ヨシナカ本店	P 14	O-S 25	尾道造酢	P 16
E-S 07	不二金物	P 16	E-S 35	ヌーヴェル ヴォーグ	P 12	O-N 13	HOK STAND	P 8	O-S 27	上岡写真館	P 16
E-S 08	アオキ洋服店	P 12	E-S 36	おのみち音楽館	P 18	O-N 13	尾道ブルワリー	P 8			
E-S 10	Beer Bar a clue	P 8	E-S 37	尾道浪漫珈琲	P 10	O-N 14	ONOMICHI DENIM SHOP	P 12			
E-S 11	ほけんの部屋	P 18	E-S 38	尾道ええもんや	P 11	O-N 16	いとう商店	P 14			
E-S 14	ひろせ	P 12	E-S 44	富浦商店	P 13	O-N 18	天然温泉 尾道みなと館	P 18			
E-S 15	cafeしましま	P 10	E-S 45	尾道雑貨屋パピペハウス	P 11	O-N 30	蔵鮓	P 8			
E-S 16	もめんく陶器店	P 16	E-S 46	Food&bar Alba	P 8	O-N 32	all better	P 16			
E-S 18	Chopin	P 12	E-S 47	ammicco	P 11	O-N 33	でんきの日進	P 16			
E-S 19	尾道数楽考房・啓仁館	P 18				O-N 34	タケクニ化粧品店	P 18			
E-S 19	Kiitos	P 10				O-S 01	島ごころSETODA	P 11			
E-S 19	Cherie-シェリエー	P 18				O-S 02	三上洋酒店	P 16			
E-S 19	Mange Tak Resort Onomichi	P 18				O-S 03	昇福亭	P 11			
E-S 19	進学塾ライトアップ	P 18				O-S 06	ほっと蔵	P 14			



グルメ

グルメ

F-N 12 くいしん坊 千両



昔ながらの尾道中華そばの味！
1985年創業。一期一会を大切に
先代から引き継いだ味をお客様に
届けるよう日々頑張っています。

TEL 0848-25-2639

営 11:00~14:30/17:00~20:00

休 水曜

F-N 20 spice cafe coyote



スパイス料理 & ドリンクの専門
店!! 本格スパイシーカレーを楽し
めます! 隣のガレージでは本格タ
コス & ドリンクを Take Out!

TEL 0848-23-2640

営 11:00~20:00

休 木曜

F-S 01 郷土味 かけはし



皆様の大事な日の食事の時間、瀬
戸内の食材、尾道の四季、郷土の
食文化を、心から大切に思う料理
屋であるよう努力しています。

TEL 0848-24-3477

営 11:30~14:00/18:00~22:00

休 月曜、火曜の昼

F-S 03 極とんラーメン



元祖極とんラーメン、伝承の味尾
道ラーメン、尾道店限定尾道極
とん(とんこつ)。お客様の活力にな
る一杯を提供します。

TEL 090-6834-4252

営 *gokuton.net参照

休 *gokuton.net参照

F-S 04 粉福



広島風お好み焼き、尾道焼き、
地元食材鉄板焼き、自然派ワイン、
地酒 他を提供いたします。

TEL 050-8888-1529

営 11:30~14:00/17:30~21:00

休 水曜、第1・3火曜

F-S 08 しょうや飯店



「ガツンと醤油ガツンと笑顔」が
モットーです! おすすめは尾道ラ
ーメンとヤキメシ! 創業から継ぎ足し
の熟成醤油が味の決め手です。

営 11:00~21:00

休 不定休

F-S 15 尾道ラーメン 麺屋 響



広島県産の鶏・野菜と、瀬戸内産
の煮干しの二種類を合わせたス
ープ、熟成麵を使用し、一つ一つの
素材を丁寧に仕上げています。

TEL 0848-22-5188

営 11:00~14:00/土日祝11:00~14:30

休 火曜

N-N 11 尾道横丁



尾道・広島的美味いものが、ゼ
〜んぶ食べられるお店です!
名物の「あさりの唐揚げ・焼き牡蠣」
は絶品です!

TEL 070-4010-7290

営 11:00~21:30

休 火曜

N-N 13 77 食堂



ローストビーフ丼専門店。コンセ
プトは女性一人でも入りやすい雰
囲気と、食品ロス削減を目指しつ
つ美味しさを追及したメニューです。

TEL 0848-24-4086

営 10:30~15:00

休 月曜・木曜

N-S 01 うどん奥山



旅人歓迎。安く飲めます。

TEL 090-9301-5129

営 17:00~

休 年中無休

N-S 02 鉄板や海物



家庭的ふんいきの古民家であット
ホームな接客、鉄板メニューを中
心とした日替りメニュー・おぼんざ
い等々でおもてなします。

TEL 0848-24-5111

営 18:00~25:00

休 火曜

N-S 05 桂馬蒲鉾店



日本で唯一、瀬戸内の生魚から手
作りし、保存料無添加でのかまぼ
この製造・販売をしています。
人気商品をぜひ食べ歩きで!

TEL 0848-25-2490

営 9:00~17:00

休 木曜(12月を除く)

C-N 05 乃りたけ



地魚を中心に肉や野菜を使ったお
酒に合う料理を提供いたします。
落ち着いた雰囲気の中で、ぐゅっ
くりお過ごしください。

TEL 0848-88-2903

営 18:00~22:00

休 月曜

C-N 07 大和湯-YAMTOU-



フオトスポット“大和湯”がまち中
華として再起動! オーダーを頂いて
から皮を伸ばし包む、蒸したての
小籠包をご提供します。

TEL 0848-38-1019

営 11:00~22:00

休 火曜

C-N 26 BOOMER



No.1 トマトパスタ! オシャレな空
間で美味しいパスタとパティシエ
が作るケーキなどが楽しめるお店。

TEL 0848-38-2528

営 12:00~16:00

木金土12:00~16:00/18:00~21:00

休 月曜

CN 29 天狗寿司



炭火で焼きあげた穴子と天然小エビのおぼろの箱寿司。七種類の具材が入った巻寿司。創業からずっと尾道の故郷の味です。

TEL 0848-22-4608
営 11:00~14:00/15:00~18:00
休 木曜

CN 30 尾道中華そば ボラーチョ



地元老舗製麺所はせべ平麺と、朝挽き鳥を使用した、しっかりスープの中華そばの店。低温チャーシュー2種類をトッピング。

TEL 050-8885-4576
営 11:00~16:00
休 月曜(祝日を除く)

CN 43 たこすけ



国産タコ100%! 野菜たっぷりではルシー! 低カロリーで低糖質! お子様からご年配の方まで誰もが美味しく食べて頂けます。

TEL 080-1912-0808
営 11:00~20:00
休 月曜・木曜(祝日を除く)

Cs 03 鉄板屋 Hina



美味しいお好み焼きをどうぞ!! 人気の尾道焼(砂ズリ・イカ天)やいろいろな一品料理が沢山!

TEL 0848-38-2310
営 12:00~15:00/17:00~21:30
土日祝12:00~21:30
休 火曜

Cs 22 中華そば 東方記



本格中華。地元の食材を使いラーメン、チャーハン、菜膳火鍋、手抜きしない本格中華を良心的価格で提供。激辛ラーメンも好評。

TEL 0848-21-0688
営 11:30~14:30/17:30~22:00
休 火曜

Cs 25 天咲



瀬戸内の旬を揚げたての天ぷらで是非五感で楽しんでください。尾道の新名物「華天むす」や天井など、テイクアウトも充実。

TEL 0848-22-5002
営 11:00~14:00/17:00~20:00
休 不定休



Cs 26 めん処 みやち



尾道の昔懐かしい中華そば!! おすすめは中華そば、天ぷら中華、カレー中華です。中華そばだけでなく、うどんやそばもあります。

TEL 0848-25-3550
営 11:00~18:00
休 木曜・第2水曜

Cs 34 定食屋 まさ吉



ボリューム満点!! 笑顔!! とにかくお客様にお腹いっぱい食べて、笑顔になって頂くお店です。

TEL 0848-23-9911
営 11:00~17:30
休 木曜

Cs 35 尾道玉扇



尾道といえば小魚! 鉄板焼きも魚・肉・野菜と、こだわった食材をリーズナブルで「また食べたい」と思える味を料理しています!

TEL 0848-24-0115
営 11:30~13:30/17:00~22:00
休 水曜、木曜の昼

Cs 43 尾道渡し場通り食堂



瀬戸内海の鯛を使った新鮮な海鮮丼! どれも新鮮な海の幸を使っていますので、尾道に来られた際は是非ご堪能ください。

TEL 0848-88-0573
営 11:00~21:00
休 年中無休

Cs 48 きつ粋



TEL 0848-21-2357
営 18:00~22:00頃
休 不定休

Ce 01 5-five-



商店街から少し入ったところにあります。お昼はランチメニュー、夜は居酒屋料理を中心とした単品のお料理とお酒、ソフトドリンク。

TEL 0848-24-5532
営 11:30~14:00/17:00~22:00
休 木曜

EN 10 高原誠吉食堂



大正時代の建物をリノベーションして料理店を営んでいます。建物の内部だけでもご覧ください。

TEL 0848-24-6880
営 17:00~22:00
休 月曜

EN 12 パラ屋



若い人から年配の方までおいしく食べられるモーニング・ランチ・スパゲティ・デザートが揃っています。

TEL 0848-23-5180
営 8:00~18:00
休 木曜

EN 18 月天心



こだわりの無添加スープ、あっさりスープまでのみほせるクセになる味です。最後にごはんを入れることさらにおいしき倍増です。

TEL 0848-23-8878
営 11:00~15:00/16:30~21:00
休 火曜

EN 26 パリー食堂しらたま coffee



お昼は週替り定食、午後は喫茶(14:00～)をご提供いたします。木の香りがする店内で、ごゆっくりお寛ぎください。

TEL 080-4335-4759
営 11:30～17:00
休 月曜・金曜

EN 33 餃子専門 四一餃子



冷凍ショーケース内の餃子が必要な量だけ取り出し、袋に餃子と保冷剤、焼き方のチラシを入れてお会計するだけで購入できます。

TEL 0848-23-3770
営 9:00～22:00(餃子が無くなり次第終了)
休 不定休

EN 44 まかない食堂 むらちゃん



瀬戸内の地魚料理のうまい店。地魚をメインに料理していますので、天候によりお刺身等、提供できない場合があります。

TEL 0848-37-1055
営 10:00～ご飯、魚がなくなるまで
休 不定休

EN 49 BISTRO TAKAGAKI



尾道の商店街にあるフランス料理店。ランチタイムはカレーライスやハンバーグなどもあり、お一人様でも気軽にご利用いただけます。

TEL 0848-20-8020
営 11:30～15:00(予約制)18:00～21:30
休 水曜、不定休

グルメ

EN 52 豚饅の店 長江



甜麺醤がベースのこってり醤油豚饅と、とりがらスープベースのあっさり塩豚饅の2種類と、あん・黒ごまの甘系焼餅が人気です。

TEL 0848-20-7729
営 10:30～18:00
休 木曜

ES 10 Beer Bar a clue



楽しく飲めるオアシスビアバー。日本の珍しいクラフトビールや海外ものまで取り揃えています。

TEL 0848-88-9057
営 17:00～24:00
日11:00～15:00/17:00～24:00
休 木曜

ES 19 Hygge&Fika



マンダツクリゾート尾道の屋上にあるルーフトップバー。干光寺を望みながらお酒やお食事をお楽しみいただけます。

TEL 0848-38-9803
営 18:00～23:00
休 不定休

ES 20 DS ショップ あとあ



日本に古くからある伝統食品「こんにゃく」を新たな製法で開発した「乾燥こんにゃく」(当社特許取得製品)を扱っております。

TEL 0848-38-7191
営 10:00～15:00
休 不定休

ES 21 Kitchen すからべ



洋食から和食まで、幅広いメニューをリーズナブルな価格で御提供しています。ドリンクは色々取り揃えています！

TEL 0848-29-9135
営 17:30～23:30
休 木曜

ES 31 Spoon.restaurant&gallery



日常の焦燥感を忘れて、大切な方とのゆっくりとした時間と繊細な感性でつくられるコース料理を寛ぎの空間でお楽しみください。

TEL 0848-51-5024
休 展示により不定休(レストランは予約制)

ES 46 Food&bar Alba



130年の梁が出迎えてくれる大人のAsobi Bar…。カジュアルなイタリアンを木の温もりある落ち着いた店内でお楽しみください！

TEL 0848-51-6502
営 19:00～26:00
休 月曜(祝日を除く)

ON 02 中華そば 永瀨



早い 安い 旨い+安心! 目前の1杯にじっくり向き合える個室カウンター式のお一人様スタイルの中華そば屋です。

TEL 0848-20-7320
営 11:00～15:00/17:00～20:00
休 木曜

ON 03 お酒の美術館 尾道十四日町店



世界のお酒をお手頃価格で。希少なオールドボトルを多数取り揃え店内にボトルの並ぶ景色は、まるで「お酒の美術館」。

TEL 0848-38-1339
営 16:00～24:00
休 月曜(祝日を除く)

ON 13 HOK STAND



尾道産レモンを使用したレモンチェロやクラフトソーワ、そして旬な食材を使った美味しい料理をお楽しみください。

TEL 0848-29-9527
営 14:00～22:00
休 木曜

ON 13 尾道ブルワリー



尾道初のできたてビールが飲める醸造所です。尾道産の果実などを使った「メイドイン尾道」のクラフトビールをお楽しみください。

TEL 0848-38-2710
営 13:00～19:00/日祝12:00～17:00
休 月曜～木曜

ON 30 蔵鮨



瀬戸内の魚を美味しく食べていただけますように料理しております。一度食べにいらしてくださいませ。

TEL 0848-37-9320
営 17:30～22:00
休 水曜



熟成により旨味を引き出した刺身や魚料理、会席料理のみで味わえるすっぽん料理や、口の中でとろけるように無くなる天婦羅が自慢。

TEL 070-1877-1732
営 11:30~14:00/18:00~
休 不定休



地元の食材を中心とした創作料理が楽しめるお店。日本酒、日本ワイン、お茶とのマリアージュを楽しんでいただけます。

TEL 0848-37-7667
営 18:00~
休 水曜・第3火曜、不定休

BUZZ KITCHEN



尾道でバーガー食べる？



尾道市山波町1905-8
11:00~18:00/駐車場は店前3台と
向島マリナー有料駐車場





カフェ スイーツ 尾道土産

F-N 24 創作ジャム工房おのみち



尾道の新鮮なフルーツの味をそのままテーブルに届けたいという想いを込めながら、ひとつひとつの工程を手作業で作っています。

TEL 0848-24-9220
営 11:30~17:30
休 水曜・木曜

F-S 11 食事・喫茶 よたろう



窓辺から見える海、行きかう船を見ながら食べられるボリューム満点で種類豊富な定食が自慢です。

TEL 0848-23-2862
営 10:00~16:00
休 年中無休

F-S 18 尾道の味 かめだ



瀬戸内の海産物や柑橘のお菓子、地酒など、尾道ならではの特産品が数多く揃っています。当店にしかないオリジナル商品も！

TEL 0848-22-2784
営 10:00~18:00
休 木曜

F-S 23 甘味茶房 ととあん



自身で臼を挽く黄粉と自家製黒蜜、国産本廠餅粉100%の作りたての本わらび餅。五感で感じながら食す至極の一品です。

TEL 0848-22-5303
営 11:00~17:00/土日祝11:00~17:30
休 水曜・木曜

N-N 02 chat-errant



尾道産、瀬戸内産…他、国産材料を使って体にやさしいわた菓子を使って作っています。自動販売機でもお買い求めいただけます。

TEL 0848-22-5303
営 12:00~17:00
休 月曜~土曜(祝日を除く)、夏期

N-N 05 喫茶メキシコ



店頭にて自家焙煎の珈琲豆を販売しています。1日中食べられるモーニングサービス大人気です。2階に2部屋あります。会議にも。

TEL 0848-23-9418
営 9:00~14:00
休 不定休

C-N 09 檸檬とスパイス



オーガニックレモンを使用した自家製レモネード専門店。ココロとカラダにやさしい・美味しい・うれしい商品をお届けします。

TEL 0848-24-3303
営 11:00~18:00
休 不定休

C-N 14 CRIB CAFE & CRIB



1Fがオーガニックカフェ。2Fは尾道唯一のストリートアパレルセレクトショップ。

TEL 0848-38-1113
営 11:00~18:00
休 水曜・木曜

C-N 15 ARISARISA



「尾道に原宿を！」をコンセプトにオープン。かわいい飲み物、スイーツを初め、アルコールの提供もごさいます。昼飲み大歓迎です！

TEL 0848-38-7370
営 12:00~19:00
休 火曜・水曜

C-N 22 上野屋美香園



大正15年の創業。日本茶の煎茶・玉露など量り売りを中心に、抹茶や茶菓子など「憩い」をお届けしております。

TEL 0848-22-3235
営 10:30~17:30
休 木曜・日曜

C-N 23 Coco by QUON



世界中から厳選したビュアチョコレート素材に、余計な油分は一切加えず、ひとつひとつ手作業で丁寧に仕上げています。

TEL 0848-51-5516
営 10:00~17:00
休 木曜

c-N34 UBEKE



日本初!!ハワイやフィリピン、南国で人気の ube = 紅山手を使ったウベスイーツ専門店♪

TEL 080-3898-7434
営 11:00~17:00
休 火曜

c-s 01 りん Onomichi



カフェはナチュラルワイン中心に、おつまみ、スイーツを提供。レンタルサイクルは MATE.BIKE 専門。

TEL 0848-38-7715
営 カフェ12:00~19:00
レンタルサイクル9:30~17:30
休 火曜~木曜

c-s 11 HATO-KITCHEN



ファラフェル&クセになるケーキ。当店でゆったりと穏やかなひとときを。小さなお子様連れやペットとご一緒のお客様も歓迎です。

TEL 0848-22-2037
営 11:00~18:00
休 不定休

c-s 19 niconeco



キッチンカーでシェイクとブチスィーツを販売します!一口サイズのミニクレープ、ミニパンケーキ。カップでの提供です。

営 11:00~17:00
休 月曜~金曜、不定休

カフェ・スイーツ・尾道土産

c-s 42 松愛堂



和菓子・洋菓子の老舗として、季節の旬の味を活かした和菓子、パティエティ豊かな洋菓子、四季を表現した季節菓子などがあります。

TEL 0848-22-9228
営 9:00~19:00
休 木曜

e-N 28 Fruits lab しなまみ



地元で収穫された柑橘を使ったオリジナルスイーツの製造・販売。建物は築100年の古民家で、2階はワークショップ利用もできます。

TEL 0848-30-9015
営 10:00~18:00
休 不定休

e-N 30 10月のさくら



一番人気は色とりどりのマカロンです。焼き菓子も、地元食材を使用した苺のマドレーヌやレモンのタルト等多数。お土産にどうぞ。

TEL 0848-38-7562
営 10:00~14:00/15:00~18:00
休 火曜~木曜

e-N 37 月とさんぽアルコ



山手にある「ごはんと珈琲アルト」の姉妹店。1階はドーナツとからあげのテイクアウト、2階は三畳一間一組限定の宿です。

TEL 0848-29-9222
営 12:00~18:00
休 月曜~土曜

e-s 05 金菓堂本舗



創業大正5年。尾道のレモンを使った名物レモンケーキや八朔のおみやげ菓子をどうぞ。

TEL 0848-25-4810
営 9:00~18:30
休 1/1

e-s 15 cafe ししま



紅茶とサイクリングを楽しむお店。紅茶は30種類以上。手作りパフェやケーキとお楽しみください。サイクルラックや空気入れ、工具もあります。

TEL 0848-51-4315
営 11:00~18:00
休 木曜・金曜(臨時休業あり)

紅茶・季節のパフェ

Cafe ししま 尾道市土堂2-4-1

e-s 19 Kiitos



23種類以上のスパイスを調合した【薬膳カレー】のほか、観光の合間のひと時を楽しんでいただけるメニューを取り揃えております。

TEL 080-4558-1918
営 11:30~17:00
休 火曜

e-s 23 BANAO BANARICO



香ばしいバゲットにぎっしり具材を詰め込んだサンドイッチ。厳選ポテトは揚げたて細切リタイプ。味付けやトッピング多数選べます。

営 11:00~17:00
休 水曜・木曜

e-s 25 cafe terrace オレンジ



わんちゃん連れのお客さまも食事するスペースがあり、わんちゃんが遊べる所もあります。もちろん一般のお客さまも食事できます。

TEL 0848-36-5547
営 11:00~
休 不定休

e-s 30 あなごのねどこ 喫茶部あくび



興行きの深い尾道町家のゲストハウスとレトロなカフェ。

TEL あなご 050-5240-3127
あくび 0848-38-1005
営 あなご 受付16:00~21:00
あくび 11:30~18:00
休 あなご 年中無休/あくび 木曜・金曜

e-s 37 尾道浪漫珈琲



尾道発、香り高い自家焙煎の珈琲をお届けしている珈琲専門店。自家焙煎の珈琲、焼きたてのワッフルほか、テイクアウトも人気です。

TEL 0848-37-6090
営 8:30~18:00
休 1/1

E-S 38 尾道えもんや



取り扱うおみやげ 500 種類！
尾道みやげなら何でも取り揃えて
おります。尾道最大級のおみやげ
や、どうぞお越しくださいませ。

TEL 0848-20-8081
営 10:00~18:00
休 1/1

おのり
尾道えもんや
取り扱うお土産
約500種類
尾道最大級のお土産屋

E-S 45 尾道雑貨屋 パピペハウス



【猫のダナン】【SWIMMER】商品
の正規取扱い店。尾道が聖地のア
ニメ【蒼穹のファフナー】グッズも
取扱っております。

営 10:00~16:00/月11:00~17:00
休 火曜~木曜

E-S 47 ammicco



ソフトクリーム、レモンード、ラッ
シーのお店です。
瀬戸田レモンを使って美味しいス
イーツ販売をしています。

営 12:00~17:00
休 月曜~金曜(祝日を除く)

O-N 01 BASIC



小さいお店ですが、コーヒーは豆
から心を込めて淹れています。コー
ヒー豆などの販売もしています。
お気軽にお立寄りください。

TEL 0848-37-3400
営 8:00~19:00
休 第2・4日曜

O-S 01 島ごころ SETODA 尾道長江店



国産レモン日本一の島・瀬戸田で
作る、本物の国産レモンケーキ！
その他にもレモンオイルなどレモ
ンに特化した商品が多数あります。

TEL 0845-23-7555
営 10:00~17:00
休 1/1

O-S 03 昇福亭



因島で生まれ尾道で育まれた、坂
の町尾道を代表する、「八朔大福」
の名店。現在、長江店のみ営業
となっております。

TEL 0848-37-2299
営 10:00~18:00(売切次第終了)
休 木曜



unlapinRanko
ねっとりあま〜い
焼き芋スイーツのお店。
焼き芋プリュレが人気商品です。

営 10:00~17:00
休 木曜日
尾道市東土堂町10-24

ファッション

F-S 21 和・まきだ



着物から作ったブラウスやコートな
ど、世界に1点しかない素敵な服
を手にしませんか？中古の着物や
浴衣、帯、和小物なども。

TEL 0848-22-6612
営 9:00~18:00
休 木曜

N-N 15 after-end



シンプル〜エレガントなスタイルを
提案するアパレルショップ。洋服や
アクセサリ、生活を彩る魅力的
な雑貨も多数取り揃えています。

TEL 0848-51-6850
営 13:00~19:00
休 水曜・木曜

C-N 03 b- II



世代を超えた大人服。

TEL 0848-24-8808
営 10:00~18:00
休 木曜

C-N 36 洋服のヤマダヤ



紳士洋品、手芸材料。
DMC コスモ刺繍糸発売中！

TEL 0848-23-3851
営 9:00~16:00
休 日曜

C-N 44 ブレードアンドカンパニー



リバティファブリック等の着ご
ちの良い素材を中心にナチュラル、
マリソ、トラッドテイストのアイテ
ムを提案します。

TEL 0848-21-1447
営 10:00~19:00
休 木曜

C-N 45 クロダ洋服店



50代から70代男性の清潔感ある
コーディネート・アイテム選びを意
識し、自分ブランドのご提案が出
来るメンズショップです。

TEL 0848-23-4129
営 9:30~18:00
休 木曜

C-S 02 ブルックリン



シンプルで大人なカジュアル洋服
店です。

TEL 0848-25-2256
営 10:00~18:00
休 木曜

CS 06 こばやし



ミセス専門の洋装雑貨店です。くつ下・肌着から、おしゃれな洋服、カラオケの舞台衣装まで品揃えには定評があります。

TEL 0848-22-7832
 営 9:00~17:30
 休 年中無休

CS 09 華凜



おしゃれでお手頃なミセスの洋服と、古布(緋、大島など)のリメイク作品、落ち着いた和の趣のある婦人服を揃えています。

TEL 090-5377-7062
 営 10:00~16:00
 休 木曜

CS 10 プティック アリア



周りの人に褒められるよう素敵なお洋服とお客様との出会いの場所。心を込め接客させていただきます。婦人服のアリアにぜひどうぞ。

TEL 0848-23-2027
 営 10:00~18:00
 休 日曜

CS 37 あいさー Q



ミセスゾーンライン。シーズンごとにカジュアル感覚のセットアップを提案します。

TEL 0848-23-8116
 営 10:00~17:00
 休 木曜

NUMBERS

EN 03 chocotoko



洋服・バッグ・アクセサリー・雑貨、国内外から作り手のこだわりが詰まったアイテムを提供するセレクトショップです。

TEL 0848-24-8676
 営 11:00~18:00
 休 木曜

EN 34 Pumpkin-Danish



当店のオリジナルブランド。伝統的な技術をもとに、自由な発想で新製品を開発しました。新しいライフスタイルをご提案します。

TEL 0848-22-4034
 営 10:00~17:00
 休 月曜

EN 35 かしはら



婦人服のお店、かしはらです。貴女をより素敵に演出する一着をご提案いたします。

TEL 0848-23-5593
 営 10:00~18:00
 休 木曜

ES 03 La Mode PARIS



おしゃれミセスの洋服が揃うお店です。地元の方ならず、旅先の方もご気軽に伺ってください。お待ちしております。

TEL 0848-23-6461
 営 10:00~19:00
 休 年中無休

ES 08 アオキ洋服店



スーツ、シャツ、靴など、お客様のこだわりを形にする「カスタムオーダー」を始め、幅広いラインナップでお手伝いいたします。

TEL 0848-23-2215
 営 10:00~18:00
 休 木曜

ES 14 ひろせ



若い!と言ってもらえるスタイリング。シンプルなデザインの服でも、そこに自分を出せる工夫をする楽しさをみだしています。

TEL 0848-23-8157
 営 10:00~18:00
 休 不定休

ES 18 Chopin



アンティーク小物洋服 & おしゃれなアクセサリ。一度来てみてね!

営 10:00~17:00
 休 水曜・木曜

ES 35 ヌーヴェル ヴォーグ



エLEGANCE~夢と美への誘い。エスカーダ、エスカーダスポーツ他、輸入服販売店です。

TEL 0848-25-2332
 営 13:00~19:00
 休 木曜

ON 14 ONOMICHI DENIM SHOP



尾道の街や人々を感じる個性を刻んだユーズドデニムに出会ってみませんか? 新品の定番デニムやワークパンツなどもあります。

TEL 0848-37-0398
 営 11:00~18:00
 休 火曜・水曜

OS 13 パリゴ尾道店



最新鋭のモードと個性の表現を楽しむPARISの洗練された感性をベースに、エイジレスに自分らしさを追求する人に、ファッションの醍醐味を体感いただけるショップです。

TEL 0848-37-3628
 営 11:00~19:00
 休 年中無休



アクセサリ 服飾雑貨



C-N 10 Fit Fix



ヨーロッパからのインポート商品を扱い個性的な品揃えです。地元商品スピニング・ムーブも多く揃えており観光客にも好評です。

TEL 0848-22-3434
営 10:00~18:30
休 木曜

C-S 40 Danjo



尾道本通り商店街で明治 41 年創業。「Danjo 尾道本店」はバッグ、シューズ、服飾雑貨を扱うセレクト型ショップです。

TEL 0848-25-3549
営 10:00~18:00
休 木曜

EN 31 カモン



宝石・時計・オリジナルジュエリーは永年の信用を誇る当店へ！心づかいと信用を売るお店です★

TEL 0848-22-2820
営 10:00~18:00
休 木曜

F-S 25 watarite



小さな陶器のお店。ひとつひとつ手作業の色ガラスや金彩、装飾を施した陶器のアクセサリや小物たちが日々の生活を彩ります。

営 11:00~17:00
休 月曜~木曜・不定休(祝日を除く)

F-S 26 マサヤ靴下専門店



3000 点の靴下が揃っている専門店。ギャラリー風になっていて絵画&作陶が楽しめる店内になっています。

TEL 0848-22-7239
営 9:00~19:00
休 木曜

N-N 04 Hand Made Shop Bean's



手づくりが大好きなメンバーの作った作品を持ち寄って販売しています。既製品とは少し違う“あたたかみ”をお届けします。

TEL 080-2896-4278
営 10:00~17:30
休 火曜

C-N 13 おのみちクリエーターズマーケット



作り手が多く集まる街、尾道。クリエーターのオリジナル作品に出合えるマーケットです。あなただけのお気に入りがあります。

TEL 090-4301-0388
営 11:00~17:00
休 火曜・水曜

C-N 24 宝石のモリシタ



地域密着の宝石・時計専門店。宝石・機械式時計を愛する英国の宝石鑑定有資格者、英国宝石学協会会員(F.G.A.)のオーナーがいます。

TEL 0848-23-3535
営 10:00~18:30
休 木曜

C-S 39 ウエダ靴店



婦人向けの革靴専門店。普段に履けるカジュアルなデザインをメインに取り揃えています。履きやすい靴を探すお手伝いをいたします。

TEL 0848-22-4510
営 10:00~18:00
休 木曜

C-S 41 尾道帆布靴 彩工房



伝統素材 帆布を使用した完全手作り工房。200 種類を超えるオリジナル商品を全て工房スタッフが製作しています。

TEL 0848-24-1744
営 9:30~17:30
休 年末年始

EN 02 工房おのみち帆布



天然素材で地球にやさしい「made in onomichi」なアイテム。尾道の伝統産業である帆布を小物やバッグにつくり変えて製造販売しています。

TEL 0848-24-0807
営 10:00~17:45
休 不定休

EN 29 寺山眼鏡店



眼鏡のデザインから製造、検眼、販売までのすべての工程を行っています。すべての眼鏡が世界で1つだけの一点ものになります。

TEL 0848-29-9018
営 11:00~18:00
休 水曜・木曜

EN 55 梶田時計店



明治創業以来、時計、宝石貴金属を専門に扱って参りました。お客様に素敵な時間を刻んで頂くためのお力添えをさせて頂きます。

TEL 0848-37-3467
営 9:00~19:00
休 木曜

ES 44 富浦商店



アクセサリ販売のお店です。ピンキーリングからドクロリングまでたくさんそろえています。ステンレス製品です。

TEL 090-1447-0144
営 10:00~17:00
休 木曜

ON 04 ねこ雑貨 あめかんむり



アクセサリ、食器、文具、オリジナルグッズなど 100 種類以上のねこ雑貨を取り揃えております。2階では、季節毎のものづくり体験も出来ます。

TEL 080-7550-5715
営 10:00~18:00
休 水曜・木曜

○-N11 ヨシナカ本店



紳士靴、婦人靴、スニーカーなど数多く取り揃えており、地元商品として人気のスピングル・ムーブも取り扱っています。

TEL 0848-37-2867
営 10:00~18:00
休 木曜

○-N16 いとう商店



高級ジュエリーからチープな雑貨、アニマルコースターやネコプロッチ、使い勝手のいいポーチなど良いものを安く販売しています。

TEL 0848-37-7801
営 10:00~17:00
休 木曜

○-S06 ほっと蔵



「ほっと蔵」では、障害者の人たちが働く作業所「夢空間こころびあ」で、着物の生地から手作りした和小物を販売しています。

TEL 0848-37-7615
営 10:00~16:00
休 火曜



ライフスタイル

★ ★ ★ ★

F-N04 ラ・フィエスタ



いい物、安い、行ってみるかラ・フィエスタ。正規ブランドの未使用品も多数あるリサイクル・ショップです。来店お待ちしております。

TEL 0848-24-6288
営 10:30~16:00
休 月曜・火曜

F-N05 藤原茶舗



大正2年創業の専門店です。稽古用から茶会用途、流派を問わず、新古茶道具を取り揃えております。

TEL 0848-22-4815
営 9:00~18:00
休 木曜

F-N10 東洋堂スポーツ



スポーツ用品なら東洋堂。スポーツ用品及びウェアスポーツ用品の専門店です。新製品の素材、機能についてのお問合せは当店へ。

TEL 0848-22-3905
営 9:00~18:00
休 不定休

F-N11 古澤商店



筆を換えれば表現が変わる。書の道は楽しいです。便箋・封筒・巻紙・ご祝儀袋いろいろ。高級感とセンス溢れる小物揃ってます。

TEL 0848-22-5265
営 9:30~18:00
休 火曜

F-N13 のはこ



セルフ写真館。プロ仕様の撮影機材や撮影アイテムがお待ちしております。完全プライベート空間の無人写真館で撮って撮って撮りまろう！

TEL 080-9551-7860
営 7:00~23:00
休 不定休

F-N14 民芸創作提灯 山さき



尾道で唯一の提灯店。創業100年以上積んできた経験をもとに、地元の神社仏閣やお祭りの提灯を制作しています。

TEL 0848-22-2992
営 10:00~17:00
休 水曜・木曜

F-N17 毎日新聞 尾道販売所



毎日新聞の販売所です。毎日新聞、山陽新聞、日本経済、スポニチをお取り扱い中です。

TEL 0848-24-1720
営 2:00~6:00
休 月1回

F-N18 LORO CYCLEWORKS ONOMICHI



ユニークな小径・折りたたみ自転車専門店!! コンパクトでオシャレな自転車にきっと驚かれます! レンタルサイクルもしています!

TEL 0848-24-0055
営 9:00~18:00
休 水曜

F-N22 山崎清春商店



本物の刃物を見に来てください。他店では見られないめづらしい商品を扱っています。特に包丁は研いで長年使えます。

TEL 0848-25-2211
営 10:00~16:00
休 木曜

F-S03 ギターショップ O'sway

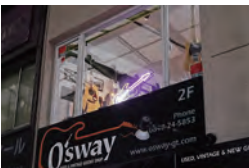

中古、ヴィンテージ中心ですが、新品もごさいます。1本1本丁寧に選んだギターを品揃えるよう心がけています。

TEL 0848-24-5853
営 12:00~19:00
休 水曜

F-S06 大沢レコード店



最新のヒット曲から演歌、落語、浪曲、お経まで幅広く品揃え。店主おススメコーナーや、大林宣彦監督作品コーナーなども。

TEL 0848-22-2329
営 9:00~18:00
休 日曜

アフセサリー・服飾雑貨

ライフスタイル

F-S 14 市川呉服店



呉服一般取り揃えております。

TEL 0848-22-3019
営 10:00~17:00
休 木曜

F-S 19 THE RED BICYCLES ONOMICHI



自転車のトラブルからアップグレードまで幅広く対応。サイクリングに適したロードバイク & e-Bikeのレンタルもご用意しています。

TEL 0848-21-0655
営 8:00~17:30
休 水曜・木曜(祝日除く)

F-S 27 備前陶芸工房



備前焼の陶芸教室を開催しています。月2回、定期的で開催している教室と、1日体験教室があります。詳しくは備前焼の店まで。

TEL 0848-25-5238(備前焼の店)
営 9:00~17:00
休 木曜

F-S 28 おのチャリ100



電動アシスト自転車 100台! 電動アシスト自転車専門のレンタサイクルショップです。尾道のキツイ勾配も電動で楽々サイクリング♪

TEL 0848-22-8000
営 8:00~18:00
休 木曜(祝日除く)

F-S 29 みちこ鮮魚店



手作り商品 90%旬の魚揚げのもの

TEL 080-8567-6011
営 9:00~18:00
休 水曜・木曜

N-N 09 備前焼の店



本格的な備前焼の販売、また、陶芸教室もしています。手頃に使える小物や食器、ステンドグラス、雑貨も取扱っています。

TEL 0848-25-5238
営 9:00~17:00
休 木曜

N-S 06 松川ミシン



ミシンと、木綿布を中心に販売しています。是非、一度覗いてみてください。

TEL 0848-23-2616
営 9:00~16:00
休 木曜・日曜・祝日

C-N 06 イシネ事務機



複合機、パソコン、プリンタ等周辺機器販売と保守、業務ソフト開発と販売、ネットワーク構築、文具、AED等高度医療機器販売。

TEL 0848-23-3456
営 8:40~17:40
休 土曜・日曜・祝日、盆正月

C-N 38 小田印房



当店オリジナル商品「尾道ネコはんこ」が人気です。当日30分程度でお渡し可能! 後日郵送も可!

TEL 0848-25-3524
営 9:00~18:00(木曜~15:00)
土祝10:00~17:00
休 日曜・第3土曜

C-N 42 中川硝子店



ちょっとレトロな硝子店。食器、日用品等を取り揃えております。

TEL 0848-25-2306
営 9:00~17:00
休 木曜・日曜

C-N 46 あぼはきもの



和装小物、雪駄、下駄、草履などの履物を取り扱っています。下駄の奏でる心地よい音色とともに、尾道散策はいかがですか?

TEL 0848-22-2692
営 10:00~18:00
休 木曜

C-N 48 sora studio&gallery



旅の思い出作りに「電動くるくろ体験」 「そらねこ作り」で器や猫の置物などが作れます。しなみをイメージした作品の販売も。

TEL 090-6435-1368
営 10:00~17:00(体験受付~16:00)
休 水曜

C-S 04 寄り屋 井上商店



たばこのことなら井上へ! シガレット約300種、手巻きタバコ約60種、パイプタバコ約10種、葉巻約100種を揃えております。

TEL 0848-22-2059
営 9:30~17:30
休 土曜・日曜・祝日

C-S 21 石田勉強堂



創業75年になる昔ながらの文房具店です。創業者、2代目、現在3代目を受け継ぎ細々と頑張っています。よろしく願います。

TEL 0848-22-4871
営 9:00~18:00
休 木曜

C-S 23 きそ毛糸店



編みやすく肌ざわり着心地のいい手あみ糸専門。店主がこだわって集めた純毛糸、編み針・かぎ針・ボタン等取り扱いしております

TEL 0848-22-2429
営 10:00~17:00
休 木曜・日曜

C-S 24 高原誠吉商店



「自然の暖かさを生活に」古くて新しい生活用品を手元に置いて心豊かに日々を送りませんか? 天然素材の日用雑貨揃っています。

TEL 0848-23-6155
営 郵部9:00~18:00/小売部11:30~17:30
休 木曜・日曜、不定休(月1回)

ライフスタイル

C-S 28 花のよしはら



新鮮な季節の花を取りそろえています。様々な用途にあわせてご利用ください。

TEL 0848-22-4528
営 9:00~18:00
休 年中無休(臨時休業あり)

C-S 47 エイカ玩具



玩具、雛人形・五月人形、盆提灯他、多数取り揃えております。

TEL 0848-22-2519
営 9:30~18:00
休 木曜

E-N 07 陶器苑 しもしげ



日用品・雑貨・贈答品・陶器・漆器などを取り扱っております。

TEL 0848-23-3670
営 10:00~17:00
休 木曜

E-N 50 油岩&いわべえ



油岩は創業 200 年の漆器店。いわべえは、広島風お好み焼店。一番人気は「いわべえ焼」です。

TEL 0848-37-2325
営 油岩 11:00~17:00
いわべえ 11:30~15:00
休 水曜・木曜

E-S 01 三阪商店



「老舗専門店」の持ち味を活かしながら、従来の「陶器店」の枠に捉われない品揃えで皆様にご好評を頂いております。

TEL 0848-23-3220
営 10:00~18:00
休 木曜(祝日を除く)

E-S 04 檀上美術



昭和43年創業のお茶屋です。お茶だけでなく、茶道具、特に、抹茶茶器を取り揃えています。お気軽にお立ち寄り下さい!

TEL 0848-25-2886
営 9:30~17:30
休 木曜

E-S 07 不二金物



昭和レトロから最新の品まで。金物は当店へ! 現在では製作されていない掘り出し物も。宝物を探しませんか?

TEL 0848-22-2318
営 10:00~18:00(木曜~17:00)
休 日曜

E-S 16 もめんく陶器店



楽しくお買い物ができるお店。開業当時は木綿販売をしていましたが、現在は陶器・お弁当箱などを販売しております。

TEL 0848-22-2634
営 10:00~夕方
休 木曜(祝日を除く)

O-N 03 ローソン十四日元町店



当店のみ取り扱いの尾道のお土産品の販売も行っております。日常使いも、観光の合間のご休憩も大歓迎お待ちしております。

TEL 0848-20-7863
営 0:00~24:00
休 年中無休

O-N 32 all better



古いもの、民芸品など扱っています。山根酒店の看板が目印になります。仕入れなどで不定休もあります。

営 12:00~17:00
休 火曜・水曜・木曜

O-N 33 でんきの日進



オール電化で安全安心の快適生活。家電製品販売とオール電化リフォーム等ご相談ください。

TEL 0848-37-8241
営 9:00~18:00
休 木曜

O-S 02 三上洋酒店



明治の時代から続く酒販売店です。広島県の地酒を中心に取り揃えております。ジョニーウォーカーの紳士の看板が目印です。

TEL 0848-37-4508
営 10:00~19:00
休 年中無休

O-S 25 尾道造酢



尾道に根付いて400年。温暖な気候、良質な水脈、温かい人たちに恵まれ、古き良き物を残しながら新しいお酢造りにも挑戦しています。

TEL 0848-37-4597
営 8:30~17:00
休 土曜・日曜・祝日

O-S 27 上岡写真館



証明写真、お宮参り、七五三、成人式、結婚式、家族写真等の各種記念撮影、卒業アルバムの撮影・製作、出張撮影なども承ります。

TEL 0848-37-4649
営 9:00~18:00
休 木曜





ビューティーヘルスサービス

F-S 12 ホンイラボ



リハビリや福祉用具の選定などに
関するよろず相談承ります。
ラブラドルレトリバーのハナとと
もお待ちしております。

店 店頭参照
休 隔週水曜日以外

N-N 16 もみじ銀行



「も」つと「み」ぢかに「じ」もと
の銀行。預金、ローン、資産運用
など様々な商品・サービスをご案
内しています。

TEL 0848-25-5211
営 9:00~15:00
休 土曜・日曜・祝日

C-S 29 カラオケどれみ



カラオケ最新機種 LIVEDAM AIR
音響最高! Cafeにカラオケ・発表
会・大会をホテルにホールで開催!
結婚相談「どれみ」予約

TEL 0848-20-1157
営 8:00~17:00
休 月曜(祝日を除く)

F-N 07 杉原薬局



尾道のクスリ箱。あなたの元気を
サポートさせていただきます。
マスコットのサトちゃん・ケロちゃん
・ピョンちゃんがお迎えます。

TEL 0848-22-3466
営 8:30~18:30
休 第2日曜、前日の土曜

F-S 16 こころ尾道駅前クリニック



頭痛外来やもの忘れ外来・認知症
診療・ケア等。どなたでも気
軽に通院していただける親しみや
すい雰囲気クリニックです。

TEL 0848-36-5561
営 9:00~15:00
休 日曜

C-N 12 ヤマト運輸



駅前と商店街にある宅急便セン
ターで荷物を預けて、楽しく観光・
ショッピングをしませんか。外国
語を話せるスタッフもおります。

TEL 0570-20-0000
営 9:00~18:00
休 1/1~3

C-S 30 尾道自習館 SSS



質問できる先生がいる自習スペ
ースを提供しています。各自が持参
した教材で、自主的な学習や宿題・
試験勉強などにご利用ください。

TEL 090-1749-6147
営 15:00~22:00/土日祝 9:00~22:00
休 年中無休

F-N 08 ありす薬局



目の前の細い路地を抜けると、フェ
リーの行きかう尾道水道が臨めます。
こころの体の健康に役立つ薬
局を目指しています。

TEL 0848-23-9861
営 9:00~13:00
休 日曜・祝日

F-S 24 ベニヤ化粧品店



最近はオンリーワンの簡単なお手
入れ方法もあります。
御来店お待ちしております。

TEL 0848-22-5408
営 9:00~17:00
休 木曜

C-N 21 いはら化粧品店



いつまでも美しく元気でを応援す
るお店です。おしゃべりしながら
楽しく安心してお化粧品選びを
していただけます。

TEL 0848-22-2466
営 10:00~18:30
休 木曜・第2金曜

C-S 50 広島銀行



1978年11月、ここ尾道にて第
六十六国立銀行として誕生し、以
後140年の長きにわたり、地域
のお客様と共に歩んでまいりました。

TEL 0848-22-5121
営 9:00~15:00
休 土曜・日曜・祝日

F-S 07 尾道本通りインフォメーションセンター おのみち林芙美子記念館



昭和の大家作家、林芙美子の旧居を
公開しています。館内には直筆原
稿や愛用の着物、書画道具、絵画
など90点以上を展示しています。

営 13:00~17:00
休 月曜~木曜(祝日を除く)

N-N 13 GA:LEN



流行にとられるのではなく1人1
人の個性を大切にサロンです。
今と変わりたい、変化がほしいと
思ったらぜひご来店ください。

TEL 0848-23-5751
営 10:00~
休 第3日曜

C-N 49 尾道郵便局



明治4年(1871年)の創業以来、
多くのお客さまにご支援、ご愛顧
いただき、2021年4月20日に
創業150年を迎えました。

TEL 0570-94-3431
営 9:00~19:00
休 土曜・日曜・祝日

E-N 05 ヘアサロン SHU



男女年齢問わず、お気軽にお寄
り下さい!
ご予約お待ちしております!

TEL 0848-22-9550
営 9:00~19:00
休 月曜・第3日曜

ビューティー・ヘルス・サービス

E-N 19 尾道もりあげ隊



尾道北高校の同級生有志で結成。地域産業・文化の担い手の確保と継承、関係団体との連携などを主な事業としてスタートしました。

E-N 32 くすりの下田尾道



地域密着型のドラッグストアとして、一人一人のお客さまのお困りごとに寄り添い、おくすりや生活用品をご提案しています。

TEL 0848-22-3266
営 9:30～18:00
休 日曜

E-S 11 ほけんの部屋



私たちは、お客さまと一緒に必要な保障を考え、「安心できる保障」を見つける為、精一杯お手伝いさせていただきます。

TEL 0848-24-0138
営 10:30～16:00
休 土曜・日曜・祝日

E-S 19 尾道数楽考房・啓仁館



1993年創立以来積み重ねた知恵と経験が凝縮された最高の教材と講師陣を尾道に！大学受験理系教科専門塾（数学・物理・化学・生物）

TEL 0848-38-2375
営 17:00～22:00
休 日曜

E-S 19 Cherie シェリエー



非日常空間で癒しと美容を満喫。リンパ/ヘッドスパ/フェイシャル/脱毛/ネイル付替オフ代無料/パラジェル/フィルイン

TEL 0848-38-9807
営 11:00～20:00
休 不定休

E-S 19 Mange Tak Resort Onomichi



全客室にプロジェクター付きシーリングライト完備！自分達だけのシアタールームで楽しい時間を過ごされてみてはいかがでしょうか？

TEL 0848-38-9801
休 年中無休

E-S 19 進学塾ライトアップ



観光客の皆様へ。当塾はブログにて日々の様子、勉強法、尾道近隣の紀行文などを紹介しています。よろしければご覧ください。

TEL 0848-38-9805
営 14:00～22:00
休 日曜・月曜

E-S 36 おのみち音楽館



ピアノ/ヴァイオリン教室。フランスを拠点に活躍中のヴァイオリニスト小島燦監督。初心者から一般までお気軽にお問合せください。

TEL 080-1944-2388
営 水～土
休 不定休

O-N 08 砂田内科



TEL 0848-37-5888
営 9:00～12:30/16:00～18:30
休 木曜・土曜・日曜・祝日

O-N 18 天然温泉 尾道みなと館



尾道市街地唯一の天然温泉付きホテルです。日帰り温泉も営業中！屋上グランピング有！

TEL 0848-20-8222
営 日帰り温泉 6:00～9:30/12:00～24:00
レストラン 11:30～21:00/土日祝12:00～21:00
休 年中無休

O-N 34 タケクニ化粧品店



昭和10年開業。お客様の立場にたつて要望にそえるような接客を日々心がけています。お気軽にお入りくださいませ。

TEL 0848-37-4256
営 9:00～19:00
休 日曜(不定休)

O-S 08 アプコセンター薬局



主に内科の処方を受けている薬局です。患者様の要望に合ったきめ細やかな対応を心がけております。

TEL 0848-20-7293
営 月～水金9:00～18:30/
木9:00～17:00/土9:00～13:00
休 日曜・祝日

O-S 14 美容室ノアズ・アーク



シックな照明のシャンプールームでは、落ち着いた極上の時間をお過ごしただけです。ぜひ、癒しの空間をご堪能ください。

TEL 0848-20-8116
営 9:30～18:00
休 月曜・第3日曜

O-S 15 PARIGOT PARKING



【料金】 通常料金 30分/100円、最大料金 入庫後12時間/800円 【台数】 普通 57台

TEL 0848-37-3629
営 0:00～24:00
休 年中無休

尾道本通り商店街連合会



尾道本通り商店街連合会の公式ホームページでは、各店舗の詳細やお得な情報・クーポンなどを更新中です！QRコードから公式ホームページにアクセスしてみてくださいね！



<https://onomichi-hondoori.jp/>



ビューティ・ヘルス・サービス

尾道本通り商店街の歩み

- 1946 (昭和 21) 土堂中央商店街結成
- 1949 (昭和 24) 尾道商店街連合会結成 (西本町・中央・東)
- 1952 (昭和 27) 全日本商店街連合会の尾道支部となる
- 1953 (昭和 28) (協) 尾道模範店会結成 (52 店舗)
- 1954 (昭和 29) 尾 (協組) 尾道東商店会設立
- 1957 (昭和 32) 尾道市商店街連合会に改編
- 1961 (昭和 36) 絵 中央街結成
- 1962 (昭和 37) 絵 中央街 アーケード完成
- 1963 (昭和 38) 本通り 6 商店街一斉休日 (月 3 回・木曜日)
- 1964 (昭和 39) 尾 金座街 アーケード完成
- 1965 (昭和 40) 尾道市商店街連合会 青年部結成
美 駅前本通り アーケード完成
- 1966 (昭和 41) セ 本町センター街 アーケード完成
- 1972 (昭和 47) 久保本町商店街 組合設立
- 1976 (昭和 51) セ 本町センター街 組合設立
美 尾道駅前本町一番街商店街振興組合設立
セ 本町センター街 カラー舗装完成
- 1977 (昭和 52) 尾 金座街商店街 組合設立
- 1978 (昭和 53) 中 土堂中商店街 組合設立
美 一番街 組合設立
絵 中央街 カラー舗装完成
- 1982 (昭和 57) 美 一番街 カラー舗装完成
中 土堂中商店街 カラー舗装完成
- 1984 (昭和 59) 美 林芙美子像 完成
- 1990 (平成 2) 絵 中央街振興組合設立
- 1992 (平成 4) 商店街連合会 事務所開設
- 1995 (平成 7) 尾道市商店街連合会 活性化委員会結成
- 2004 (平成 16) 尾 尾道通り日本陣・石畳地区商店街に名称変更
尾 アーケードの改修・石畳化・街路灯を整備
- 2006 (平成 18) 尾道市商店街連合会 女性部会設立
- 2009 (平成 21) セ 路面美装完成
- 2012 (平成 24) 美 林芙美子記念館 オープン
セ 照明設備 LED 化完成
- 2016 (平成 28) 絵 絵のまち通り商店街振興組合設立
- 2021 (令和 3) 尾道本通り商店街連合会に名称変更
事務所を商工会議所内へ移転
美 おのみち芙美子通り商店街に名称変更



第一回尾道みなと祭 昭和 10 年 (写真: 尾道学研究会)



七夕の様子 昭和 30 年代 (写真: 尾道学研究会)



ベッチャー祭り 昭和 50 年代 (写真: 尾道学研究会)



晩寄りさんが魚を販売している様子 昭和 60 年代

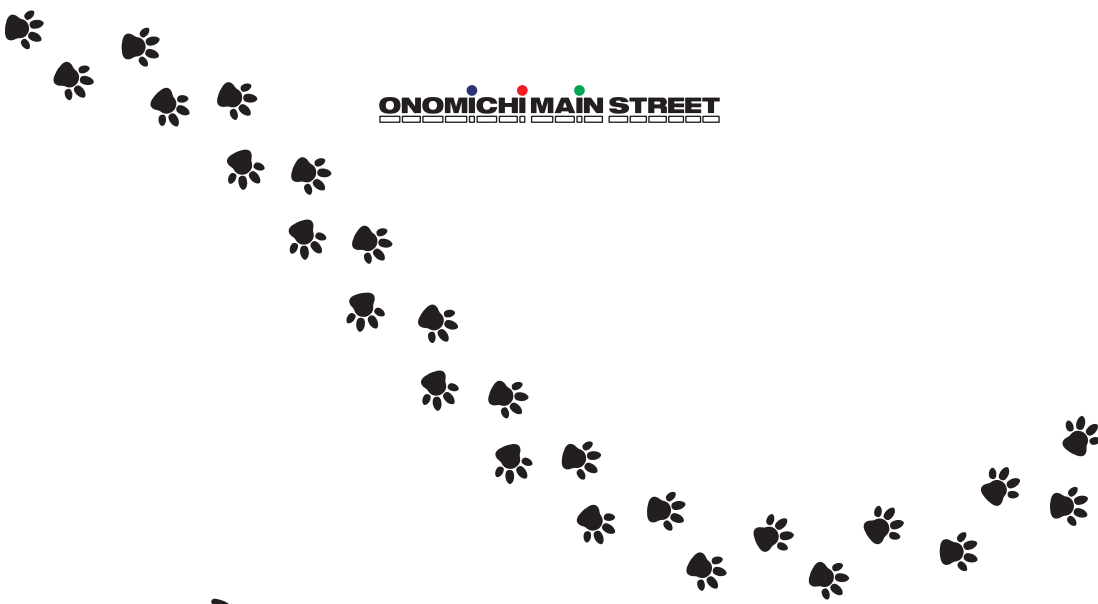

ONOMICHI MAIN STREET



発行：尾道本通り商店街連合会

広島県尾道市土堂2-10-3 尾道商工会議所ビル3階

<https://onomichi-hondoori.jp>

Mail: info@onomichi-hondoori.jp